SLOBODAN
ŠPEGAR
ŠPEGO

ILUSTROVANA MONOGRAFIJA

Prve krajiške udarne proleterske brigade

BORBENI PUT PRVE KRAJIŠKE NARODNOOSLOBODILAČKE UDARNE PROLETERSKE BRIGADE

(21. maj 1942.-15. maj 1945. godine)

Autor karte : Slobodan Špegar

Izrada : Zavod za kartografiju „GEOKARTA"
Beograd, 1986. god.

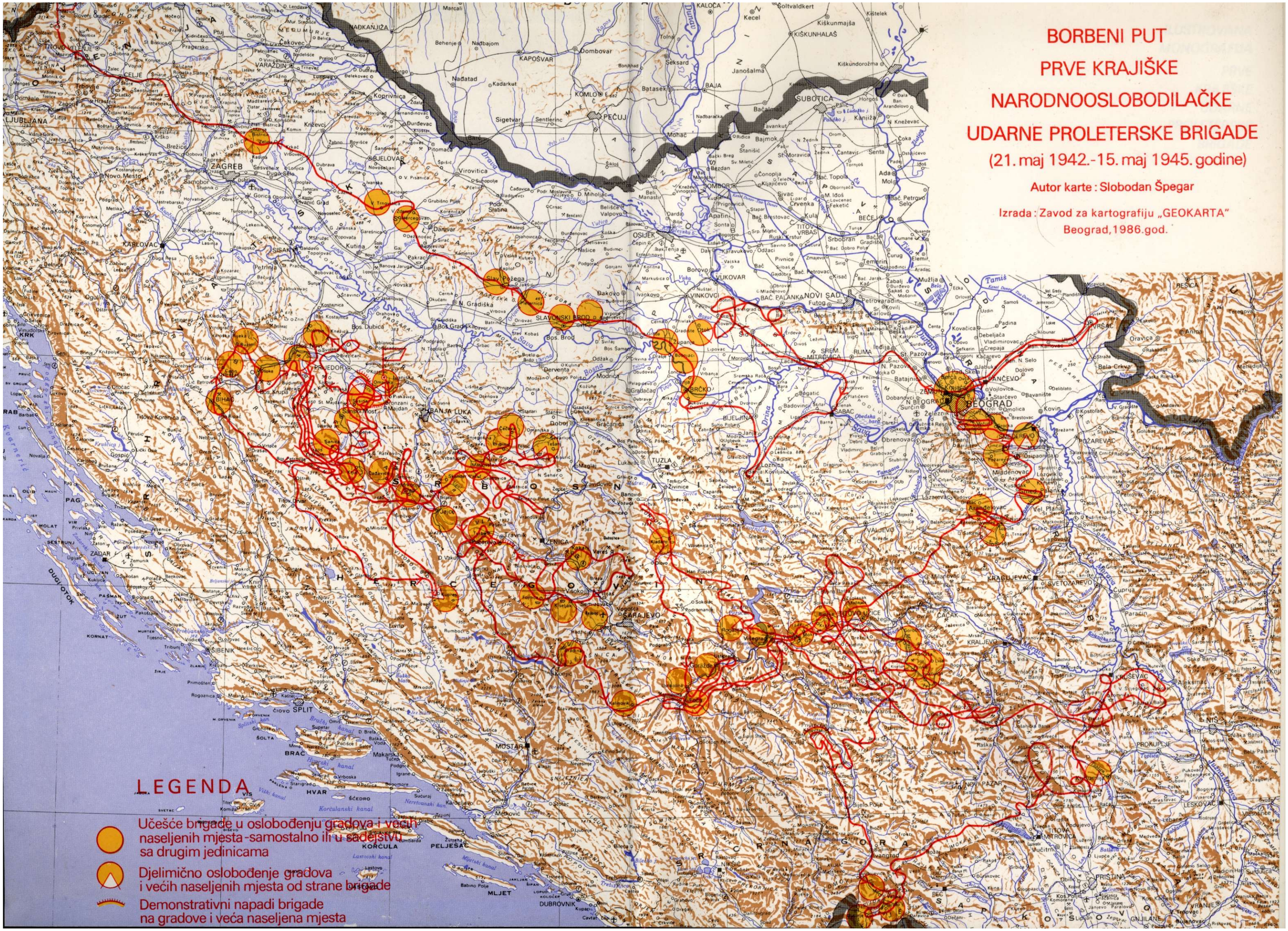

ILUSTROVANA MONOGRAFIJA

PRVE KRAJIŠKE UDARNE PROLETERSKE BRIGADE

ODBOR ZA PISANJE I IZDAVANJE EDICIJE »PRVA KRAJIŠKA UDARNA PROLETERSKA BRIGADA«

Jefto Bajić, Ilija Buvač, Boško Cvijan, Janko Došenović, Desimir Drobac, Blagoje Gajić - sekretar, Slavko Gligić, Džanan Golubović, Jovan Jakovljević, Rajko Jarić, Savo Knežević, Obrad Kondić, Marko Kotur, Nikola Lisica, Ilija Materić - predsjednik, Dušan Mirković, Pane Ninković, Dušan Perković, Mile Pravuljac, Stevo Rauš, Slobodan Špegar i Suljo Žunjić

REDAKCIJA EDICIJE

Borko Arsenić , Boško Baškot, Drago Đukić , Pero Đurić, Blagoje Gajić, Milorad Gonćin, Rahmija Kadenić, Dušan Karan, Dušan Kecman, Savo Kesar, Savan Kesić, Đuro Knežević, Vaso Kojić, Velimir Kukolj, Mladen Marin, Mikan Marjanović, Ilija Materić, Cvijo Mazalica, Slavko Milešević - sekretar, Draško Popović, Dušan Radić, Stevo Rauš - predsjednik, Petar Simurdić, Velimir Stojnić, Slobodan Špegar, Vojo Todorović, Mirko Turić, Veljko Vejnović i Mlado Vukliš

Recenzenti

Stevo Rauš, general-pukovnik u penziji
Milorad Gonćin, književnik

Izdavač: Skupština opštine Prijedor

SLOBODAN ŠPEGAR ŠPEGO

ILUSTROVANA MONOGRAFIJA

PRVE KRAJIŠKE NARODNOOSLOBODILAČKE UDARNE PROLETERSKE BRIGADE

BEOGRAD, 1986.

Upornost i dovitljivost Krajišnika u ovoj borbi daju primjer i ostalim krajevima naše zemlje da isto tako odlučno i uporno nastave svoju borbu protiv okupatora i svih izdajnika. Krajiški borci zauzimaju u redovima naše narodnooslobodilačke borbe jedno od prvih mjesta po svom junaštvu i po svojoj izdržljivosti: naše krajiške brigade izvršavaju bez pogovora i najteže zadatke, dokazujući time da su prava narodna vojska. .. Takvi borci, koji su prošli legendarnu epopeju Kozare, tim svojim junaštvom zadivili su čitav svijet... *TITO*