НАРОДНИ ХЕРОЈИ ЧЕТВРТЕ СРПСКЕ БРИГАДЕ

ДРАГОЉУБ ПЕТРОВИЋ - ГОРСКМ

СТОЈАНЉУБИЋ-СТОЛЕ

САВА ЕРАКОВИЋ-СТРАХИЊА

влацимир букилиЋ-ПОП мића

ПЕТАР СТАНКОВИЋ-ЉУБА РАКЕТА

ПАНЕ ЋУКИЋ-ЛИМАР

ДРАГОЉУБ ПЕТРОВИЋ-РАДЕ

СЛЕВА НАДЕСНО: ПЕТАР СТАНКОВИЋ ЉУБА, САВА ЕРАКОВИЋ СТРАХИЊЛ И СТОЈЛН НИКОЛИЋ ЈОЛЕ

ПРВИ БАТАЉОН (РАСИНСКИ) У СЕЛУ БРЕСТОВЦУ, ПУСТА РЕКА, 5. ДЕНЕМБАР1943.

ДРУГИ БАТАЉОН (ЈАБЛАНИЧКИ) У СЕЛУБРЕСТОВЦУ, ПУСТА РЕКА, 5. ДЕЦЕМБРА 1943.

ТРЕЋИБАТАЉОН (ЦРНОТРАВСКИ) У СЕЛУ БРЕСТОВЦУ, ПУСТА РЕКА, 5. ДЕЦЕМБАР1943.

ШТАБ БРИГАДЕ. УГОРЊЕМРЕДУ, СЛЕВА НАДЕСНО: САВА ЕРАКОВИЋ СТРАХИЊА, ЗАМЕНИК КОМАНДАНТА, ДРАГОСЛАВ ПЕТРОВИЋ ГОРСКИ, КОМАНДАНТ. УДОЊЕМ РЕДУ: ДР МИЛИВОЈЕ ПЕРОВИЋ, НАЧЕЛНИК ШТАБА, ДРАГОЉУБ ПЕТРОВИЋ РАДЕ, ПОМОЋНИК ПОЛИТИЧКОГ КОМЕСАРА, ВЛАДИМИР БУКИЛИЋ ПОП МИЋА, ПОЛИТИЧКИ КОМЕСАР, У ВУЈАНОВУ, ЈАНУАРА 1944.

ОСЛОБОЂЕНА ТЕРИТОРИЈА ЈУЖНЕ СРБИЈЕ 1943.

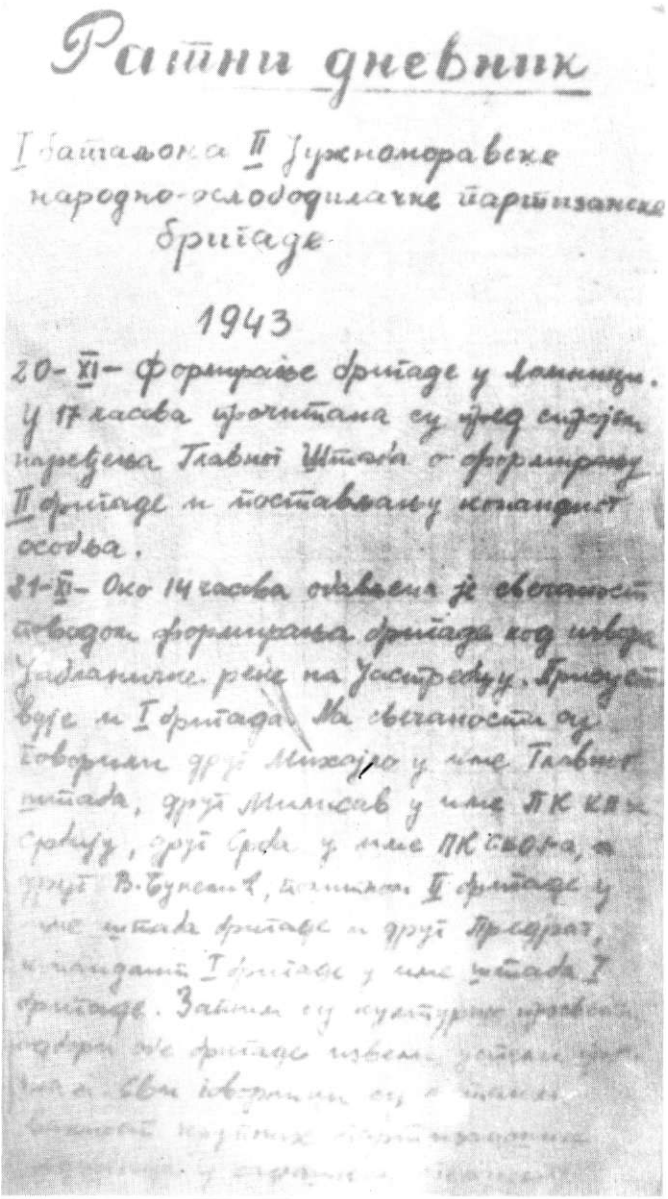

Ратни дневник

I батаљона II Јужноморавске народно-ослободилачке партизанске бригаде

1943

20-XI- Формирање бригаде у Лопашњи. У 17 часова прочитана су пред стројем наређења Главног Штаба о формирању II бригаде и постављању командног особља.

21-XI- Око 14 часова одржана је свечаност поводом формирања бригаде код извора Западномораве на Јасиреву. Присуствује и I бригада. На свечаности су говорили друг Михајло у име Главног штаба, друг Милисав у име ПК КПЈ Србије, друг Ђорђе у име ПК СКОЈ-а, а друг В. Бунеић, политком II бригаде у име штаба бригаде и друг Предраг, командант I бригаде у име штаба I бригаде. Затим су културно-просветни радници ове бригаде извели програм [illegible] Сви говорници су [illegible] [illegible] народних [illegible]

ФАКСИМИЛ ПРВЕ СТРАНЕ РАТНОГДНЕВНИКА ПРВОГБАТАЉОНА, КОЈИ ЈЕ ВОДИО НИКОЛА БУГАРЧИЋ

ГРУПА БОРАЦА И РУКОВОДИЛАЦА БРИГАДЕ, ДЕЦЕМБРА 1943.

ШТАБ БРИГАДЕ ИА КОПАОНИКУ. КЛЕЧИ ДР МИЛИВОЈЕ ™РОВИ% СТОЈЕ СЛЕВА НА ДЕСНО: БОРИВОЈЕ РОМИЋ, ДРАГОМАН РАДОЛИЧИЋ И МОМЧИЛО МАРКОВИЋ

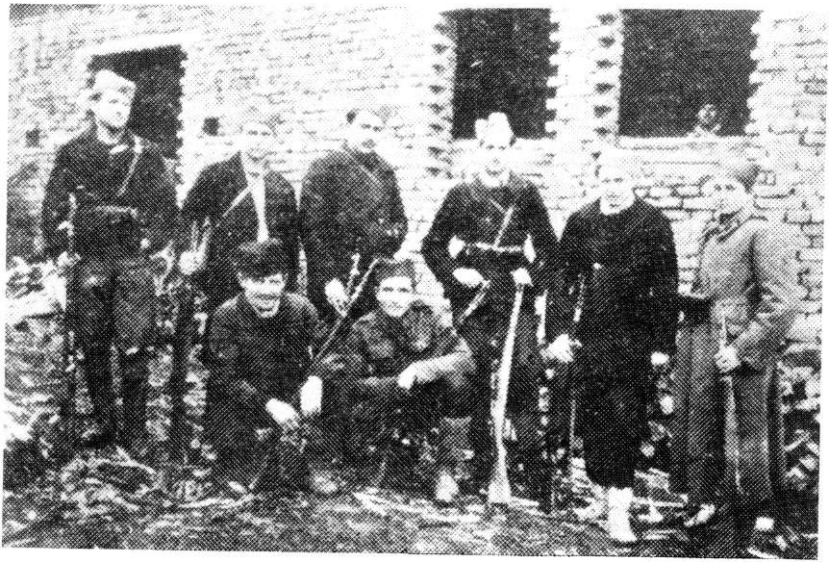

ГРУПА РУКОВОДИЛАЦА НА ПАРТИЈСКОМ КУРСУ, ПОЧЕТКОМ1944.

САВА ЕРАКОВИЋ СТРАХИЊА И ПЕТКО ВУКОВИЋ (СЕДЕ> СА ГРУПОМ ДРУГОВА

ДРАШКО ТУРЧИНОВИЋ, КОМАНДАНТ ДРУГОГ БАТАЉОНА, СТОЈИ У СРЕДИНИ, ПОГИНУО У БОРБИНА БАРЈУ, ДЕЦЕМБРА 1943.

ШТАБ БРИГАДЕ И ШТАБ ТРЕЋЕГ БАТАЉОНА УПРЕДАХУ БОРБИ НА КОПАОНИКУ

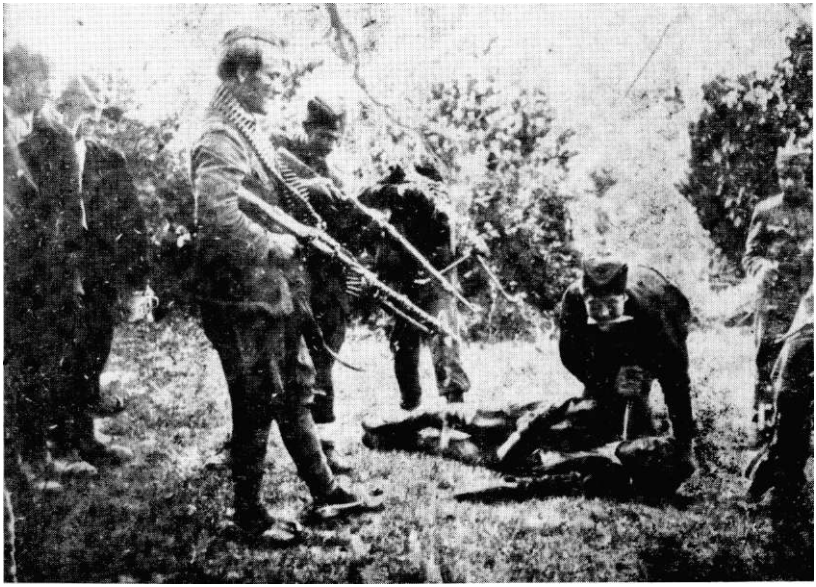

ЧЕТНИЧКИ КОЉА ЧИ НА ДЕЛУ

*ПОЛАЗНИЦИ ПОЛИТИЧКОГКУРСА СКОЈ-**а,** СЛАВНИК . КРАЈЕМ ЈАНУАРА 1944.*

НА ЈАСТРЕПЦУ ПОСЛЕ ЛОМНИЧКЕ БОРБЕ. С Л1ЕВА НА ДЕСНО: СВЕТОМИР СЛАВКОВИЋ ЗЛАТАН, СЛАВКА ИВАНОВИЋ, ТРАЈЧЕ ИЗ ДРУГОГБАТАЉОНА, ПЕТАР МИЛАШИНОВИЋ БАНЕ, ЈОВАНКА МИТРОВИЋ И СРЕЋКО СТАНОЈЕВИЋ

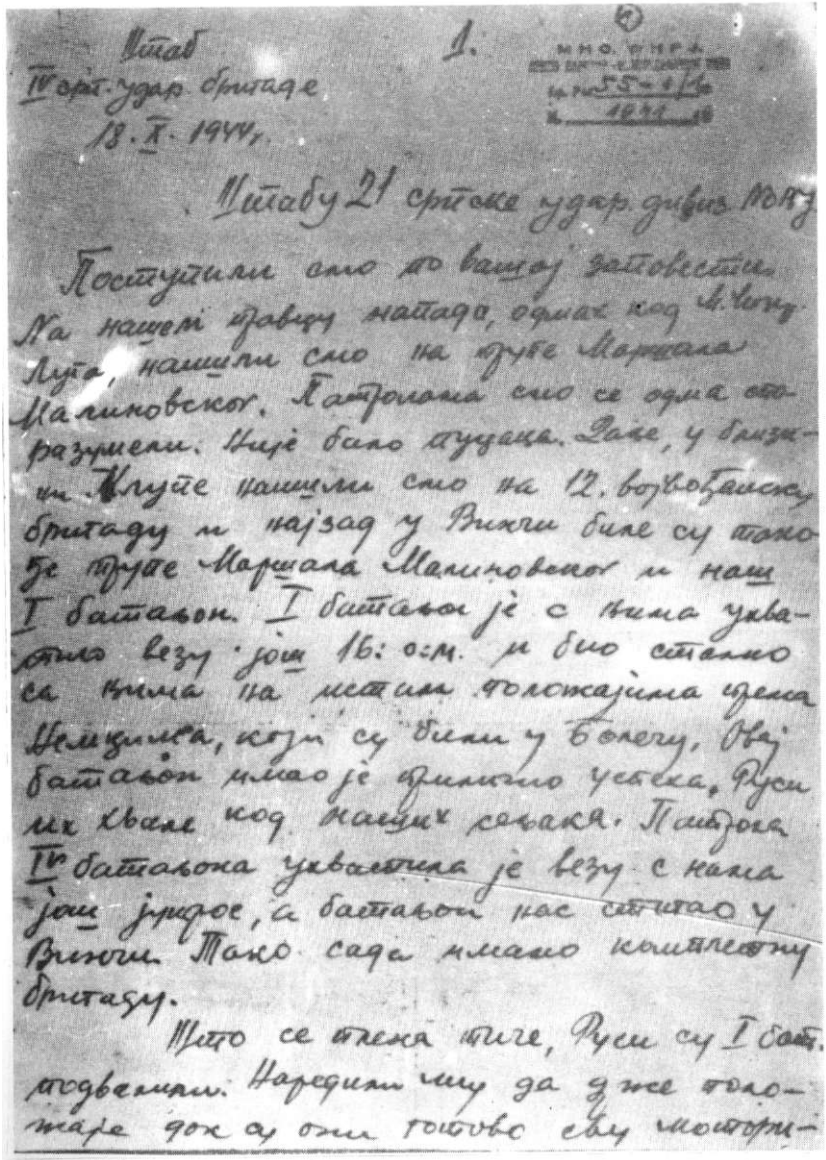

Штаб
IV срп. удар. бригаде
13. X. 1944 г.

1.

МНО. ОНРЈ
бр. 55-1/46
1944 г.

Штабу 21 српске удар. дивиз. НОВЈ

Поступили смо по вашој заповести. На нашем правцу напада, одмах код М. Чочу Луга, нашли смо на трупе Маршала Малиновског. Патрола смо се одма споразумели. Није било изненађења. Даље, у близини Клуге нашли смо на 12. војвођанску бригаду и најзад у Вишњи биле су тако исте трупе Маршала Малиновског и наш I батаљон. I батаљон је с њима ухватио везу још 16:00 ч. и био стално са њима на истим положајима изнад Шемудића, који су били у болници. Овај батаљон имао је врло много успеха. Руси их хвале код наших сељака. Патрола IV батаљона ухватила је везу с нама још јуче, а батаљон нас сматра у Вишњи. Тако сада имамо комплетну бригаду.

Што се тиче, Руси су I бат. подвезали. Наредили му да иде положаје док су они готово сву моторизацију

ФАКСИМИЛ ПРВЕ СТРАНЕ ИЗВЕШТАЈА ШТАВА БРИГАДЕ ШТАБ ДИВИЗИЈЕ ИЗ БОРБЕ ЗА ОСЛОБОЂЕЊЕ БЕОГРАДА

БРИГАДА УПОКРЕТУНА СРЕМСКОМ ФРОНТУ

ОПИСМЕЊАВАЊЕ НЕПИСМЕНИХ

ОДНОШЕЊЕ РАЊЕНИКА У БРИГАДНУАМБУЛАНТУ

НЕМЦИ СЕ ПРЕДАЈУ

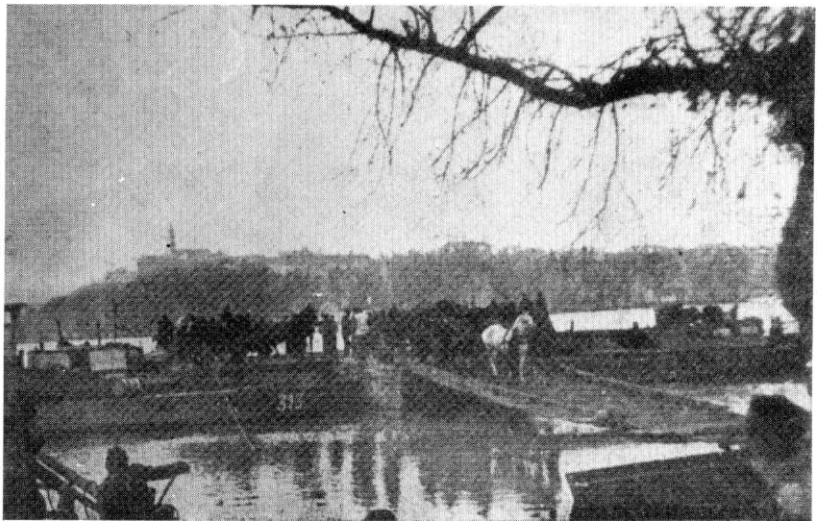

ПРЕЛАЗАК ПРЕКО ДУНАВА КОД ИЛОКА

ПУШКОМИТРАЉЕЗАЦ ДЕЈС ТВ УЈЕ

ШТАБ БРИГАДЕ ИЗДАЈЕ БОРБЕНЕ ЗАДАТКЕ ШТАБОВИМА БАТАЉОНА ПРЕ НАПАДА НА НЕПРИЈАТЕЉА НА СРЕМСКОМ ФРОНТУ

СА ЗАСТАВОМ УСАОС-а, КОЈУЈЕ ТРЕЋИ ОМЛАДИНСКИ БАТАЉОН ДОБИО КАО НАЈБОЉШ У СРБИЈИ: ИЛОК, 23. ФЕБРУАРА 1945

МИТРАЉЕСКО ОДЕЛЕЊЕ НА ПОЛОЖАЈУ

ПРЕДАХИЗМЕЂУДВЕ БОРБЕ

МИНОБАЦАЧЛИЈЕ, СА ПОЛИТИЧКИМ КОМЕСАРОМ ЧЕТЕ ЈОВИЦОМ КАРОВИЋЕМ, ЖУРЕ НАПОЛОЖАЈ. ФЕБРУАР1945.

ЗИДНЕ НОВИНЕ УВЕК СУПРИВЛАЧИЛЕ ПАЖЊУБОРАЦА

У КОМЛЕТИНЦИМА, ДЕЦЕМБРА 1944. СЛЕВА НАДЕСНО: НИКОЛА ОРЛИЋ ЋИРА, ГОРДАНА КРСТИЋ, МИЛОРАДВУЛОВИЋ ДЕСПОТ, МИРОСЛАВА МИЛИЋЕВИЋ АНЂА, ДРАГО И МИЛИЋ

КОМАНДАНТПРВЕ АРМИЈЕ ПЕКО ДАПЧЕВИЋ ОБИЛАЗИ ЈЕДИНИЦЕ ЧЕТВРТЕ СРПСКЕ БРИГАДЕ НА ПОЛОЖАЈУ НА СРЕМСКОМ ФРОНТУ. ЛЕВО ОДЊЕГА СУ КОМАНДАНТ БРИГАДЕ СТЕВАН АДАМОВИЋ, ПОЈ1ИТИЧКИ КОМЕСАР ДИВИЗИЈЕ МИРКО ЈОВАНОВИЋ И КОМАНДАНТДИВИЗИЈЕ ВЛАДО БАЈИЋ

НОВИНЕ СУСТИГЛЕ УРОВОВЕ

БРИГАДНИ ОРКЕСТАР УВЕСЕЉАВА НАРОДИБОРЦЕ, БАЧ, МАРТА1945.

СВЕЧАНОСТПРИЛИКОМ ПРЕДАЈЕ ЗАСТАВЕ ЧЕТВРТОМ БАТАЈБОНУ КАО НАЈБОЉЕМ УДВАДЕСЕТ ПРВОЈ СРПСКОЈ УДАРНОЈ ДИВИЗИЈИ, ШАРЕНГРАД, МАРТ1945.

ИЗВИЂАЧКА ЈЕДИНИЦА БРИГАЈЕ НА СРЕМС.КОМ ФРОНТУ

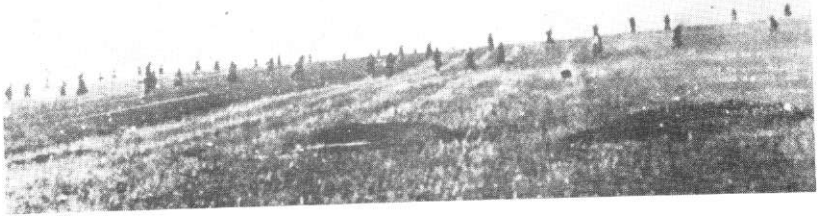

ПРОБОЈ СРЕМСКОГ ФРОНТА, 12. АПРИЛА 1945.

БОРЦИ БР1Т'АДЕ Г1РИЈ1ИКОМ ОСЛОБАЂАЊА ЈАСЕНОВЦА АПРИЛА 1945.

ГОЊЕЊЕ НЕПРИЈАТЕЉА ПОСЛЕ ГЈРОБОЈА СРЕМСКОГ ФРОНТА

ЧЕТА АУТОМАТИЧАРА ПРЕДЗАГРЕБОМ1945.

СМОТРА БРИГЛДЕ УКОЗЈУ, МАЈЛ 1945.

КОМАНДАНТБАТАЉОНА МИРКО ШИПКА САДРУГОВИМА

ДОЧЕК ЧЕТВРТЕ СРПСКЕ УДАРНЕ БРИГАДЕ, 5. ЈУНА 1945, УБЕОГРАДУ

САСТАВ ВРИГЛДР. ПРИ ФОРМИРАЊУ*

Шшаб бригаде:

ПЕТРОВИЋ С. Драгослав. командант

ЉУБИЋ В. Стојан, заменик команданта

БУКИЛИЋ Ж. Владимир. политички комесар

ПЕТРОВИЋ Л. Драгољуб. помоћник политичког комесара

ПЕТРОВИЋ М. Радован. начелник штаба

Помоћне службе ари шшабу бригаде:

Др ПЕРИШИЋ-МАРКОВИЋ 0. Драгиња. референт санитета

ВУПОВИЋ С. Милорад, омладински руководилац

КОСТАДИНОВИЋ Љубомир. интендант бригаде

САСТАВ ПРВОГ (РАСИНСКОГ УДАРНОГ) БАТАЉОНА

Штаб батаљона

ЂУКИЋ 0. Пане, командант

ЂУРОВИЋ Максим, заменик команданта

БУГАРЧИЋ С. Никола. политички комесар

АЛЕКСИЋ Н. Божидар. помоћник политичког комесара

Команда прве чехие:

МИЈАТОВИЋ В. Живојин, командир

НИКОЛИЋ М. Кузман. политички комесар

МИЛАШИНОВИЋ М. Петар. помоћник политичког комесара

* Биографски подади дати су у оквиру списка бораца ове мопографије

Команда друге чеше:

САВИЋ Р. Радман, командир
СГОЈИЛОВИЋ Лх Радослав. политички комесар
КУЗМАНОВИЋ Д. Милоје. помоћник полнтичког комесара

Команда треће чеше:

ВЕСКОВИЋ М. Божидар. командир
ЦВР.ТКОВИЋ Р. Мирослав. политички комесар
Г1ЕТКОВИЋ М. Радомир, помоћник по.[1] штичког комесара
АДАМОВИЋ Персида
АНТИЋ Н. Драгослав
АГГГИЋ А. Њола
БОГДАНОВИЋ М. Миладин
БРАЈОВИЋ Вељко
ВАСИЋ С. Љубомир
ВЕЉКОВИЋ М. Радомир
ВУЛИЋ Д. Владимир
ГАВРИЛОВИЋ М. Пстар
ГОЛУБОВИЋ С. Драган
ГРУЈИЋ Д. Миодраг
ДЕДОВИЋ Д. Олга
ДРАГОЈЛОВИЋ М. Јован
ЂОРЂЕВИЋ Мирослав
ЂУРИЋ В. Драгиша
ЖИВОЈИНОВИЋ С. Лазар
ЖИВОЈИНОВИЋ Н. Бранислав
ИВАНОВИЋ Р. Миодраг
ИЛИЋ Ж. Бранислав
ЈАНКОВИЋ Б. Миодраг
ЈАПУНЏИЋ И. Петар
ЈАЋИМОВИЋ С. Милослав
ЈОВАНОВИЋ Божидар
ЈОВАНОВИЋ Љ. Живорад
КАРАН И. Владимир
КОСТИЋ М. Јован
КОСГИЋ Р. Милан
КУРНИК Ф. Борис
ЛАЗИЋ Б. Драгомир
ЛАЗИЋБ. Милош
ЛУКИЋ М. Живорад
МАКСИМОВИЋ Љ. Радосав
МАРИЋ С. Милорад
МАРКОВИЋ В. Милош
МАШАЛА С. Ранко
МИЛАДИНОВИЋ Д. Смиљко
МИЛАНОВИЋ М. Миленија
МИЛАНОВИЋЖ. Мирослава
МИЛЕНКОВИЋ Р. Милош
МИЛОВАНОВИЋ Ж. Радован
МИЛОСАВЉЕВИЋ Милић
МИЛУНОВИЋ М. Милен
МИЉКОВИЋ Ј. Владимир
МИЉКОВИЋ Д. Синиша
МИНИЋ В. Миодраг
МИХАИЛОВИЋ Властимир
МЛАДЕНОВИЋ М. Драгица
I II:ДИЋД. Ранко
НОЖИЦА Бранко
ОРЕЛ Јован

ПАВЛОВИЋ Р Будимир
ПАВЛОВИЋ М. Војислав
ПАВЛОВИЋ Б. Драги
ПАВЛОВИЋ Ж. Ненад
ПАВЛОВИЋ Б. Радомир
ПАЛИЋ М. Ђорђе

ПАГРНОГИЋ А. Велимир
ПАУНОВИЋ Ж. Живорад
ПЕКОВИЋ М. Драгољуб
ПЕТКОВИЋ В. Милован
ПЕТРОВИЋ Р. Војислав
ПЕТРОВИЋ Н. Лазар
ПЈЕШЧИЋ Стеван
ПУРИЋ С. Мтаден
ПУРИЋ Д. Радојица
РАДОВИТ1И. Радул
САВИЋ Д. Милан
СИМИЋ М. Радивоје
СГАМЕНКОВИЋ Т. Миодраг
СТЕФАНОВИЋ В. Светомир
СТОЈАДИНОВИЋ Р. Милисав
СТОЈАНОВИЋ А. Алексаидар
СТОЈАНОВИЋ Д. Душан
ГГОЈАНОВИЋ Мирослав
СТУПЉАНИН Д. Добривоје
СТУПЉАНИН С. Спасоје
ТОПАЛОВИЋДушан
ТРНАВАЦ В. Раденко
ЦИЦМИЛ Аћим
ЧУЉИЋ М. Радоје
ШИПКА Г1. Мирко

САСГАВ ДРУГОГ (ПУСТОРЕЧКО-ЈАБЛАНИЧКОГ) БАТАЉОНА

Шшаб баша. 1>она:

ТУРЧИНОВИЋ Б. Никола, командант
ПАВЛОВИЋ К. Михајло - Батрић. заменик команданта
ЖИВКОВИЋ М. Трајко. политички комесар
ВИЛИЋ Д. Милан. помоћнж политичког комесара

Команда прве чете:

МАКСИМОВИЋ Обрен, командир
ПАВЛОВИЋ Р. Божидар, политички комесар
ТОПАЛОВИЋ Чедомир. помоћник политичког комесара

Команда друге чете:

ПЕРОВИЋ М. Боро. комесар
СУБОТИЋ Лазар, политички комесар
ЖАКУЛА Мтаден. помоћник политичког комесара

Команда треће чете:

МУЈОВИЋ К. Зарија, командир
РОМИЋ П. Боривоје. политички комесар
РАДОВАНОВИЋ Стево. помоћник политичког комесара

АНЂЕЛКОВИЋ Божидар
АНТИЋ Стана
АРСИЋ Славко
АЏИЋ Богдан
БАРАЦ Радомир
БЕГОВИЋII Бранко
БЕГОВИЋ Ц. Драгиша
БЈЕЛИЦА Димитрије
БОЖОВИЋ Василије
БОЉЕВИЋ Велиша
БРАДИВ Радиша
ВАСИЋ Петко
ВЕСЕЈШНОВИЋ Илија
ВУКАДИНОВИЋ М. Милош
ВУЧУРОВИЋ Добривоје
ВУКАНОВИЋ Стево
ВУКАШИНОВИЋ Д. Милосава
ВУКАШИНОВИЋ МИЛЈТИИ
ВУКИЋ Б. Стојанка
ВУКИЋЕВИЋ Т. Жарко
ВУКМИРОВИЋ Радомир
ВУЛЕТИЋ Ђорђе
ГАВРА - није установљено презиме
ГИЛИЋ Александар
ГОЛУБОВИЋ Мирко
ГЛУШАЦ П. Мирко
ДАМЊАНАЦЂ. Радомир
ДАШИЋ Вукман
ДИМИЋ В. Аранђел
ДИНИЋ Милован
ДРАГИЋЕВИЋ Александар
ДРАШКОВИЋ Б. Ненад
БИКИЋ С. Добрунка
ЂУРОВИЋ К. Милош
ИБРОВЧИЋ Бата
ИЛИНЧИЋ И. Блажо
ИЛИНЧИЋ И. Јагош
ИЛИНЧИЋ И. Јован
ЈОЛЏИЋ Б. Недељко
КПИКОВАЦ Бранко
КОВАЧЕВИЋ А. Љубомир
КОМАДИНИЋ Милорад
КРИВОКАПИЋ Војин
КРИВОКАГМЋ Жарко
КРИВОКАПИЋ Ш. Љубомир
КРСТШ Д. Витомир
КРСТИЋ С. Добросав
КРСГИБ Крста
КРСТИЋ Ђ. Стојанка
ЛУКИЋ М. Душан
ЉУБИЋ Т. Бора
МИЛИЋЕВИЋ Т. Милован
МИЛИЋЕВИЋ Ратко
МИЛОСАВЉЕВИЋ Драгутин
МИНИЋ Мило
МИТРОВИЋ Никола
МИТРОВИЋ Н. Радисав
МИШЕВИЋ М. Милован
НЕДЕЉКОВИЋ Б. Милош
НИКОЛИЋ А. Божидар
НИКОЛИЋ Г. Бранко
НИКОЛИЋ Митар
НИКОЛИБ Б. Станоје
НИКОЛИЋ Станоје
НИКОЛИЋ Стојан
„СЛАВОНАЦ" - није установљено име и презиме
МИЛЕ - није установљено презиме
ПЕРИШИЋ В. Драгољуб
ПЕТКОВИЋ А. Миодраг
ПЕТКОВИЋ Љ. Ранко
ПЕТРОВИЋ С. Димитрије
ПЕТРОВИЋ М. Лазар
РАДИВОЈЕВИЋ С. Никола

РАДОЈЕВИЋ С. Никола
РАДОВИЋ Љубо
РАДОЊИЋ Лука
РАНБЕЛОВИЋ С. Љубинка
САВИЋ С. Александар
СИМИЋ Ј. Милисав
СИМИЋ М. Милосава
СИМОНОВИЋ М. Радмило
СПАЈИЋ Милош
СПАСИЋ В. Велимир
СТАНИШИЋ Ђорђе
СТАНИШИЋ Ђ. Милорад
СТАНИШИЋ Мирко
СТАНКОВИЋ М. Чедомир
СТОЈАНОВИЋ Т. Војислав
СТОЈИЈБКОВИЋ А. Милшоје
ТОДОРОВИЋ Михаило
ТОРБИЦА Никола
ШАРАНОВИЋ М. Радуле
ШЋЕПАНОВИЋ Милош

САСТАВ ТРЕЋЕГ (ЦРНОТРАВСКОГ УДАРНОГ) БАТАЉОНА

Шшаб шрећег баталона

ВУКОВИЋ Б. Петко. командант
СТАНКОВИЋ Т. Петар. заменик команданта
КОЦИЋ Живко. политички комесар
НИКОЛИЋ Ј. Стојан. помоћник политичког комесара

Команда ирве чете:

ЈОВИЋ Ђ. Драгољуб. командир
ИСКРЕНОВИЋ Божидар. заменик командира
СТАНОЈЕВИЋ Војислав, полптички комесар
ЦВЕТАНОВИЋ Душанка. помоћник политичког комесара

Команда друге чете:

ДАВИНИЋ Р. Божидар. командир
СТАНКОВИЋ Сретен. заменик командира
ИВАНОВИЋ Душан. политички комесар
ДИМИТРИЈЕВИЋ Д. Јован. помоћнж иолитичког комесара

Команда треће чете:

ИГИЋ Предраг. командир
ЗДРАВКОВИЋ Миомир. заменик командира
ТРАЈКОВИЋ Драгутин. политичкп комесар
СТАНОЈЕВИЋ В. Витомир. помоћник политичког комесара

АМБРУЦИЈАН Ђорђс
АРАНЂЕЛОВИЋ С. Стојан
БОШКОВИЋ Р. Савка
ВИДАНОВИЋ П. Гојко
ДИКИЋ Ј. Тодор
ДИМИТРИЈЕВИЋ Т. Војислав
ДОЈЧИНОВИЋ Ђ. Братислав
ДОЈЧИНОВИЋ Драгутин
ДОЈЧИНОВИЋ Д. Иван
ДОЈЧИНОВИЋ П. Томислав
ЂОРИЋ Р. Стеван
ЗДРАВКОВИЋ С. Загорка
ЗДРАВКОВИЋ С. Милош
ИВАНОВИЋ Д. Бранка
ИВАНОВИЋ Б. Славка
ИВАНОВИЋ В. Цветко ^
ИГЊАТОВИЋ Сава
ИЛИЋ Р. Иван
ИСКРЕНОВИЋ М. Војислав
ЈАКОВЉЕВИЋ П. Цветко
ЈОВАН из Обилића - презиме непознато
ЈОВАНОВИЋ Б. Будимир
ЈОВАНОВИЋ Д. Драгица
ЈОВАНОВИЋ Б. Миодраг
ЈОВАНОВИЋ 0. Сретен
ЈОВИЋ Ђ. Славица
ЈОЦИЋ С. Божидар
КИТАНОВИЋ Р. Милован
КИТАНОВИЋ С. Милутин
КОСТИЋЈ. Братислав
КРСТИЋ М. Новица
ЛЕПОЈЕВИЋ Р. Алекса
ЛЕПОЈЕВИЋ Р. Раде
ЉУБИЋ Н. Видоје
МАШОВИЋЂ. Миливоје
МИЛЕТИЋ С. Светислав
МИЈ1ЧИЋТ. Мирослав
МИТРОВИЋ М. Драгослав
МИТРОВИЋ Ј. Јованка
МИХАИЛОВИЋ Ј. Миливоје
МИХАИЛОВИЋ Витомир
МЛАДЕНОВИЋ Т. Миодраг
МОМЧИЛОВИЋ Д. Стојан
НИКОЛИЋ Милија
НИКОЛИЋ Н. Оливера
ПАВЛОВИЋ Б. Мтаден
ПАУНОВИЋ Д. Станко
ПЕЈЧИЋ Р. Велија
ПЕЈЧИЋ С. Милисав
ПЕТКОВИЋ Влајко
ПЕТКОВИЋ С. Станко
ПЕТРОВИЋ М. Градимир
ПЕТРОВИЋ С. Михаило
ПЕШИЋ В. Вукадин
РАДИВОЈЕВИЋ Б. Душан
РАДИВОЈЕВИБ С. Радосав
РАДИВОЈЕВИЋ М. Станко
РАЈКОВИЋ В. Божидар
РАЈКОВИЋ В. Мирослав
СИМОНОВИЋ Р. Ненад
СЛАВКОВИЋ Ц. Светомир
СПАСИЋ С. Душан
СПАСИЋ М. Милорад
СТАМЕНКОВИЋ В. Душан
СТАМЕНКОВИЋ Стојан
СТАНКОВИЋ Р. Божидар
СТАНКОВИЋ Ђ. Радован
СТАНКОВИЋ С. Цветко
СТАНОЈЕВИЋ Р. Алекса
СГАНОЈЕВИЋ В. Ватрослав

СТАНОЈЕВИЋ Д. Радослав
СТЕФАНОВИЋ Н. Витомир
СТЕФАНОВИЋ А. Иваи
СТЕФАНОВИЋ М. Сретен
СТЕФАНОВИЋ Ј. Стојан
СТОЈАНОВИЋ В. Боривоје
СТОЈАНОВИЋ Д. Божидар
СТОЈАНОВИЋ Ц. Живојин
СТОЈИЉКОВИЋ Ј. Светислав
СТОЈКОВИЋ Д. Божидар
СТОШИЋ М. Ђорђе
СТОШИЋ Стојан
ТРАЈКОВИЋ П. Александар
ТРАЈКОВИЋ Добривоје
ЦВЕТАНОВИЋ М. Аранђел
ЦВЕТАНОВИЋ Љубомир
ВУЧКОВИЋ Драгутин

Од наведеног сниска првог строја бригаде могуће је да је неколнко бораца изостављено из разлога што су приликом формирања бригаде били болесни или ангажовани на посебним задацима. те су при реконструкцији првог строја бригаде путем сачуваних фотографпја сва три батаљона њихова имена изостављена.